

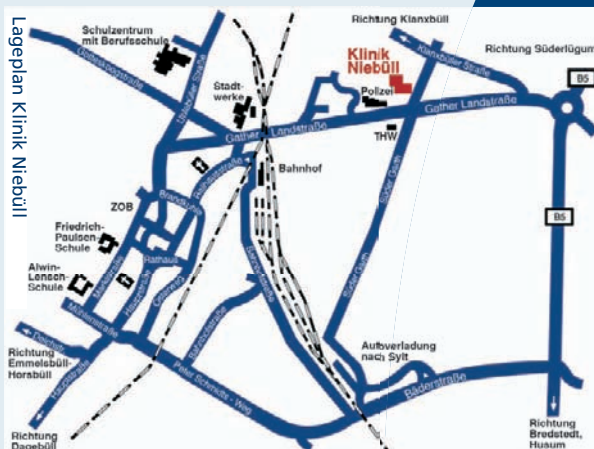

**Klinikum Nordfriesland gGmbH**  
[www.klinikum-nf.de](http://www.klinikum-nf.de)

Klinik Niebüll  
 Gather Landstraße 75  
 25899 Niebüll  
 Fon 04661/15-0  
 Fax 04661/15-2319  
 niebuell@klinikum-nf.de



MVZ Klinikum Nordfriesland  
 MVZ Niebüll  
 Gather Landstraße 75  
 25899 Niebüll

Praxis für Neurologie,  
 Psychiatrie und  
 Psychotherapie  
 Dr. Anke Jary  
 Peter Schuster  
 Tel. 04661 / 15-2040

Chirurgische Praxis  
 Dr. Christian Klaproth  
 Tel. 04661 / 15-2211

Orthopädische Praxis  
 Eckhart Schermuly  
 Tel. 04661 / 15-2211



Impressum: Klinikum Nordfriesland gGmbH – Der Geschäftsführer, Erichsenweg 16, 25813 Husum; Redaktion: Michael Mittendorf;  
 Fotos: Uwe Gosch, Otto Britz; 5. Auflage August 2011, 1.000 Stk



# Klinikum Nordfriesland

Husum • Niebüll • Tönning • Föhr-Amrum



[www.klinikum-nf.de](http://www.klinikum-nf.de)  
[www.mvz-nf.de](http://www.mvz-nf.de)

*Ihr Partner  
 in Sachen Gesundheit*

**Klinik  
 Niebüll**  
**MVZ Niebüll**

*Klinik Niebüll, Gather Landstraße 75  
 25899 Niebüll, Tel. 04661 / 15-0*

## Unsere Klinik in Niebüll



Bereits von weitem ist die Klinik Niebüll mit ihren sechs Stockwerken an der Gather Landstraße in Niebüll zu sehen. Hoch ragt das Gebäude über die angrenzenden Häuser und Marschgebiete auf. Die Klinik Niebüll bildet zusammen mit den Kliniken Husum, Tönning und der Inselklinik Föhr-Amrum die Klinikum Nordfriesland gGmbH.

Der Grund für den Bau eines größeren Krankenhauses in Niebüll lag in der Volksabstimmung im

Jahre 1920, wo die Bevölkerung der Region Schleswig die Möglichkeit erhielt, selbst zu entscheiden, ob man zu Dänemark oder zu Deutschland gehören wollte. Damals wurde der heutige Grenzverlauf festgelegt und auf diesem Wege „verlor“ die Region Südtondern die einstmalige „zuständige“ Klinik in Tondern. Der neue Kreis Südtondern war somit seit 1920 ohne Krankenhaus. Im Jahre 1927 beschloss der damalige Kreistag den Neubau eines Krankenhauses in Niebüll. Dabei handelte es sich aber um den Vorläufer der heutigen Klinik. Das derzeit genutzte Gebäude wurde im Oktober 1967 eingeweiht und ist seitdem ständig weiterentwickelt und modernisiert worden.

Seit mehr als 80 Jahren liegt die Hauptaufgabe der Niebüller Klinik in der Versorgung der akut erkrankten Einwohner und Gäste der Region Südtondern. Diese Aufgabe übernimmt ein fachlich hoch qualifiziertes, engagiertes und freundliches Mitarbeiterteam. Unser Krankenhaus in Niebüll verfügt über eine internistische, chirurgische und gynäkologisch / geburts-

hilfliche Abteilung sowie eine Intensivstation. Hinzu kommen weitere medizinische Leistungsbereiche, die durch kooperierende Ärzte gemeinsam mit unserer Klinik vorgehalten werden.

Im Verlauf des Jahres 2011 wurden an der Klinik Facharztpraxen angesiedelt, die dem Klinikum Nordfriesland gehören. Diese sind in einem sog. „Medizinischen Versorgungszentrum (MVZ)“ organisiert. Dazu gehören eine Praxis für Neurologie, Psychiatrie und Psychotherapie mit zwei Fachärzten, eine chirurgische und eine orthopädische Praxis mit jeweils einem Facharzt. Damit ist es dem Klinikum gelungen, die fachärztliche, ambulante Versorgung in und um Niebüll dauerhaft zu sichern.

Durch zahlreiche Investitionen in die Medizintechnik und Gebäudesubstanz befindet sich unsere Niebüller Klinik auf einem modernen und hohen technischen Niveau. So verfügt sie u. a. über moderne Bettenstationen, über renovierte Kreißsäle, einen modernen gynäkologischen Eingriffsraum sowie eine Sterilgutversorgungsabteilung mit einer modernen Ausstattung, die dem derzeit höchsten technischen Standard entspricht. Im Jahre 2009 konnten nach umfangreichen Bauarbeiten der Neubau der zentralen Notambulanz, der Umbau der Endoskopie-Abteilung und das moderne Dialyse-Zentrum im Untergeschoss der Klinik in Betrieb genommen werden.

Das Niebüller Krankenhaus verfügt über einen Sozialdienst, der den Patienten bei zahlreichen speziellen sozialen Fragen Hilfestellung geben kann. Die Mitarbeiter unterstützen die Patienten und Angehörigen zudem bei der Organisation der medizinischen Weiterversorgung nach dem Aufenthalt in unserer Akutklinik.





Um die Zeit nach dem Krankenhausaufenthalt besser vorzubereiten, ist eine Überleitungs- und Pflegekraft ergänzend zum Sozialdienst in der Klinik tätig. Diese kann z. B. bei der zeitnahen Beschaffung von Hilfsmitteln unterstützen. Sie vermittelt aber zudem auch Hilfeleistungen im Bereich Wundversorgung, Stoma-versorgung, enterale Ernährung, Inkontinenzversorgung u.v.a.m. Diese Leistungen werden auf Wunsch des Patienten durch die Mitarbeiterin der

Kooperationspartner des Klinikums Nordfriesland, den Firmen Sanimed und Sanitätshaus Krämer erbracht.

Ebenso nimmt sich die „Ehrenamtliche Patientenhilfe“ in sehr herzlicher Weise der Patienten unserer Klinik an. Dieser ehrenamtlich tätige Personenkreis steht allen Patienten, aber auch deren Angehörigen für Gespräche bereit, ist Tröster in der Not oder Helfer bei kleineren praktischen Problemen.

## Innere Medizin

Die internistische Abteilung unseres Hauses steht unter der Leitung von zwei erfahrenen Chefarzten: Dr. Christoph Schacherer ist Facharzt für Kardiologie, also der Fachmann für Herz- und Kreislauferkrankungen. Dr. Kai von Hielmcrone ist Facharzt für Gastroenterologie und damit der Spezialist für die Erkrankungen im Magen- / Darm-Bereich. Die Abteilung bietet eine qualitativ hochwertige und vollumfängliche Behandlung aller typischen internistischen Erkrankungen. Als Beispiele seien genannt: Erkrankungen des Herz- / Kreislaufsystems (z. B. Herzinfarkte, Blutdruckentgleisungen, Rhythmus-

störungen), der Lunge und Atemwege (z. B. Lungenentzündungen und chronische Erkrankungen) oder des Magen-/ Darmtraktes (z. B. Entzündungen oder Krebserkrankungen).

## Kardiologie

Die umfangreiche kardiologische Kompetenz der Inneren Medizin, die neben diagnostischen Möglichkeiten auch die Implantation von Herzschrittmachern, Defibrillatoren und Ereignis-Recordern in Niebüll umfasst, findet eine optimale Unterstützung durch die enge Kooperation der Abteilung mit dem HERZZENTRUM NORDsee. Dieses Zentrum wurde gemeinsam vom Klinikum Nordfriesland, dem Herzzentrum des Universitätsklinikums Hamburg-Eppendorf und der kardiologischen Facharztpraxis Dr. Gerd Geffert und Antje Rack 2007 ins Leben gerufen. Zwischen den Partnern bestehen abgestimmte Versorgungswege, die dazu führen, dass der jeweils am besten geeignete Partner die Behandlung der jeweiligen kardiologischen Fälle vornimmt.



Konkret bedeutet dies, dass Patienten der Klinik Niebüll, bei denen Herzkatheteruntersuchungen und –eingriffe durchgeführt werden müssen, durch einen Niebüller Klinikarzt in das Katheterlabor der Klinik Husum begleitet werden. Nach Beendigung der Maßnahme wird der Patient baldmöglichst wieder nach Niebüll zurückverlegt. Größere Operationen am Herzen (Legen von Bypässen oder Herzklappen-Operationen) werden im Universitären Herzzentrum in Hamburg durchgeführt. Auch dort werden die Patienten einmal wöchentlich durch einen Arzt aus dem Klinikum Nordfriesland betreut.

## Gastroenterologie



Das zentrale Instrument bei der Diagnose und Therapie von Erkrankungen im oberen Bauchraum sowie im Bereich des Dick- / Enddarmes ist die Endoskopie, d. h. Magen- und Darmspiegelungen, bei denen die Innere Abteilung Niebüll über eine hohe Qualifikation verfügt. Diese Untersuchungen dienen aber nicht nur dem Erkennen von Erkrankungen, sondern es lassen sich z. B. bereits während einer Koloskopie (Dickdarmspiegelung)

Polypen abtragen oder Verengungen weiten. Gleiches gilt auch für Gastroskopen (Magenspiegelungen), bei denen z. B. Engstellen in der Speiseröhre gedehnt oder Krampfadern in der Speiseröhre behandelt werden können. Ebenso können z. B. blutende Magengeschwüre endoskopisch gestillt werden.

Operationen im Bauchraum werden von der chirurgischen Abteilung der Niebüller Klinik durchgeführt. Beide Abteilungen sind auf einander eingespielt und stimmen sich eng ab. Sind speziellere Eingriffe z. B. an der Bauchspeicheldrüse oder auch an der Leber erforderlich, werden diese Patienten in das Partnerkrankenhaus nach Husum verlegt und die Eingriffe dort durchgeführt.

Liegt eine Krebserkrankung im Bauchraum vor, so ist in der Inneren Abteilung in Niebüll im Anschluss an die Operation die Möglichkeit gegeben, dass das betreuende Ärzte-Team auch die Weiterbehandlung in Form einer Chemotherapie durchführt. Das Klinikum Nordfriesland ist eines der wenigen

Krankenhäuser in Schleswig-Holstein, die spezielle ambulante Verfahren im Rahmen des § 116 SGB V durchführen dürfen.

## Weitere internistische Behandlungsfelder

Neben der Kompetenz in Kardiologie und Gastroenterologie verfügt die Klinik auch über sehr große Erfahrungen im Umgang mit Schlaganfallerkrankungen. Für die Diagnostik entsprechender Veränderungen im Gehirn steht der Klinik rund um die Uhr ein Computertomograph zur Verfügung.

Zudem werden in der Inneren Medizin auch Stoffwechselerkrankungen behandelt. So können z. B. an Diabetes erkrankte Patienten bei Bedarf auch im Umgang mit der Erkrankung speziell geschult werden. Dies erfolgt in enger Abstimmung mit den Chirurgen, speziellen Wundberatern, Ernährungsberatern und den Podologen („med. Fußpflegern“) der Klinik. Das Klinikum Nordfriesland nimmt am sog. Disease Management Programm (d. h. einem strukturierten Behandlungsprogramm) „Diabetes“ teil.



Weitere Informationen zum internistischen Leistungsspektrum sind unter Telefon 04661 / 15-2221 oder im Internet unter [www.klinikum-nf.de](http://www.klinikum-nf.de) erhältlich.

## Chirurgie / „Orthopädisch- Unfallchirurgisches Zentrum“



Ebenso wie in der internistischen Abteilung erfolgt auch in der Chirurgie unter Leitung von Dr. Jiri Klima eine hoch qualifizierte und vollumfängliche Behandlung aller typischen chirurgischen Krankheitsbilder. Das OP-Spektrum reicht bspw. von Operationen an der Schilddrüse über Eingriffe im Bauchraum (Blinddarm-, Dickdarm- sowie Gallenblasen-Operationen und Leistenbrüche) bis hin zur Behandlung aller Arten

von Knochenbrüchen und anderen Verletzungen. Viele dieser Operationen – vor allem im Bauchraum – erfolgen mit Hilfe einer sehr schonenden Technik, der sog. minimal-invasiven Chirurgie – auch „Schlüsselloch-Technik“ genannt – bei der keine langen Schnitte notwendig sind, sondern nur kleine runde Zugänge angelegt werden.

Der Schwerpunkt des chirurgischen Teams der Niebüller Klinik liegt in den Tätigkeiten des "Orthopädisch-Unfallchirurgischen Zentrums". In diesem werden bspw. alle Unfallfolgen fachmännisch versorgt. Die Klinik ist als einziges Krankenhaus in Nordfriesland von den Berufsgenossenschaften für das sog. "Schwerverletztenverfahren" zugelassen. Neben der Behandlung aller ambulanten Fälle in der entsprechenden sog. D-Arzt-Praxis von Dr. Jiri Klima kann und darf die Klinik somit auch schwer verletzte stationäre Patienten in der Folge von Arbeits-, Schul- und Wegeunfällen behandeln. Die Niebüller Klinik ist zertifiziertes Mitglied im Traumanetzwerk Schleswig-Holstein, einer Kooperation der Unfallkliniken im Lande.

Ein Schwerpunkt des "Orthopädisch-Unfallchirurgischen Zentrums" ist die Gelenkchirurgie mit Untersuchungen der großen Gelenke wie Schultergelenk, Kniegelenk oder Sprunggelenk in der erwähnten „Schlüsselloch-Technik“. Durch die minimal-invasive Technik kann auf eine Gipsruhigstellung verzichtet werden und die Patienten können sehr schnell wieder mobilisiert werden.

Sehr gute Ergebnisse bieten zudem die Operationen, bei denen künstliche Hüftgelenke in verschiedenen Modifikationen sowohl nach Brüchen als auch in Folge von Verschleißerkrankungen eingesetzt werden. Ergänzt wird das Spektrum der Abteilung durch die Fußchirurgie. Ein durch die Deutsche Gesellschaft für Fußchirurgie zertifizierter Facharzt widmet sich mit gutem Erfolg z. B. den Fehlstellungen von Zehen (z. B. Hallux valgus, Hammerzehe) oder Großzehen-Grundgelenksarthrose, Verletzungen der Kleinzehen bis hin zur komplexen Sprunggelenkfraktur.



Überregional ist unsere Niebüller Klinik für die Handchirurgie bekannt, die vom leitenden Oberarzt, Dr. Jochen Caesar, der wie Dr. Jiri Klima auch u.a. Facharzt für Orthopädie ist, betreut wird. Es werden Verletzungen und Erkrankungen der Hand sowohl konservativ als auch operativ behandelt. Dazu zählen z. B. die Dupuytren'sche Kontraktur, der sogenannte schnelle Finger oder die Nervenkompressions-Syndrome (z. B. das Karpaltunnel-Syndrom). Am Schultergelenk werden vor allem degenerative Schäden, die starke chronische Schmerzen auslösen, behoben.

Die chirurgische Abteilung führt zahlreiche Operationen in ambulanter Form durch. Dabei handelt es sich um kleinere, risikoarme Eingriffe, bei denen morgens die Aufnahme in der Klinik erfolgt und nach der OP bereits nachmittags oder abends wieder die Entlassung ansteht. Nach Prüfung, ob ein ambulanter Eingriff aus medizinischer Sicht auch tatsächlich erfolgen kann, wird die Operation nach den bekannten und bewährten Qualitätsstandards einer Akutklinik durch einen Facharzt in den OP-Sälen des Hauses durchgeführt. Die chirurgische Abteilung bietet ein breites Spektrum dieser Operationen an.

Das „Orthopädisch-Unfallchirurgische Zentrum“ der Klinik arbeitet sehr eng mit den chirurgischen und orthopädischen Praxen im Klinikum-eigenen MVZ zusammen. Durch die kurzen Wege und die gute Zusammenarbeit kann das Zusammenspiel zwischen ambulanter und stationärer Behandlung in sehr guter Weise abgestimmt werden.

Informationen zur chirurgischen Abteilung und zum "Orthopädisch-Unfallchirurgischen Zentrum" der Klinik Niebüll erhalten Sie unter Tel. 04661 / 15-2211 oder im Internet unter [www.klinikum-nf.de](http://www.klinikum-nf.de).



## Gynäkologie / Geburtshilfe

Die Abteilung „Gynäkologie / Geburtshilfe“ wird durch den Facharzt für Frauenheilkunde, Assem Hossein, als Belegabteilung geführt. Assem Hossein hat seine Praxisräumlichkeiten in der Klinik Niebüll direkt neben den Kreißsälen. Damit sind ganz kurze Wege garan-

tiert. Gemeinsam mit den Beleghebammen und den Beschäftigten der Station 4 der Niebüller Klinik hat Assem Hossein neue Impulse für die Entwicklung der Abteilung zum Wohle der Frauen in der Region Südtondern setzen können.

## Familienorientierte Geburtshilfe

Assem Hossein legt – ebenso wie die Beleghebammen der Klinik – großen Wert auf eine familienorientierte Geburtshilfe. So ist die Anwesenheit der Väter bei der Geburt natürlich jederzeit möglich und sehr erwünscht – dies gilt auch und besonders bei Kaiserschnittgeburten. Selbstverständlich ist, dass die Beleghebammen der Klinik und der Frauenarzt jeweils auf die Notwendigkeiten und Bedürfnisse jeder einzelnen Gebärenden und ihres Partners eingehen. Während der Geburt können jederzeit schmerztherapeutische Maßnahmen (z. B. eine Periduralanästhesie) ergriffen werden. Die Geburtshilfe verfügt über eine moderne technische Ausstattung und ein angenehmes räumliches Umfeld.



Nach der Geburt erfolgt eine Nachbetreuung von Mutter und Kind mit Rat und Tat durch die Beleghebammen und Assem Hossein. Durch das Team werden alle erforderlichen Untersuchungen durchgeführt. Ein "Rooming in" des Säuglings ist möglich.

## Großes gynäkologisches Behandlungsspektrum

Neben dieser umfangreichen geburtshilflichen Betreuung werden auch sehr viele gynäkologische Operationen durchgeführt. Diese Eingriffe erfolgen i. d. R. in der sog. minimal-invasiven Technik

(auch „Schlüsselloch-Chirurgie“ oder „Bauchspiegelung“ genannt), mit der viele Erkrankungen wie z. B. Verwachsungen oder Zysten operiert werden können. Daneben werden natürlich auch hysteroskopische Eingriffe (u. a. Spiegelungen der Gebärmutter) durchgeführt, ebenso wie Operationen an der Gebärmutter, an den Eierstöcken und Eileitern sowie an der weiblichen Brust.

Assem Hossein ist zudem auch bei einem weit verbreiteten Problem sehr versiert: der Harninkontinenz bei Frauen, d. h. also bei dem unkontrollierten Abgang von Urin. Die Ursache dafür ist hauptsächlich in der Erschlaffung des Muskel- und Bindegewebes im Beckenbodenbereich (z. B. nach einer Geburt) zu finden. Der Niebüller Belegarzt kann in diesem Bereich alle konservativen und operativen Behandlungsmethoden anbieten. Sein operatives Spektrum in diesem Behandlungsfeld deckt dabei alle aktuellen Verfahren ab, darunter auch die OP-Techniken zur Rekonstruktion des Beckenbodens und zur Korrektur der Beckenbodensenkung.

Weitere Informationen sind erhältlich bei der Belegabteilung Gynäkologie / Geburtshilfe, Assem Hossein, Tel. 04661 / 600599 (Praxis) und / oder 04661 / 15-2265 (Station 4 / Kreißsaal).

## Intensivmedizin und Anästhesiologie

Neben den bereits erwähnten bettenführenden Abteilungen verfügt unser Niebüller Krankenhaus selbstverständlich auch über eine intensivmedizinische / anästhesiologische Abteilung, die sich vor allem der lebensbedrohlich erkrankten Patienten

annimmt. Hierfür steht der Abteilung unter Leitung von Herrn Dr. Hans-Ralph Burow eine modern ausgestattete Intensivstation zur Verfügung, die auch über Beatmungsplätze verfügt.

In den Operationssälen führen die Anästhesisten die Narkosen sowie die anschließende Schmerztherapie durch. Dabei kommen alle gängigen Anästhesieverfahren bei allen Altersgruppen zur Anwendung. Diverse Regional-Anästhesietechniken können als alleiniges Narkoseverfahren – aber auch ergänzend als Kathetertechnik (ein sehr dünner, den Patienten nicht störender Schlauch) – zur Vollnarkose und später zur postoperativen Schmerztherapie eingesetzt werden. Im Vorfeld der Operation erfolgt eine ausführliche Erhebung spezieller Patientendaten, um eine möglichst schonende Narkose durchführen zu können. In diesem Gespräch erfolgt auch die erforderliche Aufklärung des Patienten über den Eingriff.

Die Abteilung stellt zudem die Ärzte für den Notarztwagen für Niebüll und Umgebung. An der Niebüller Klinik ist ein Rettungshubschrauber stationiert, der den nördlichen Teil Schleswig-Holsteins (inkl. der nordfriesischen Inseln und Halligen) sowie den südlichen Teil Dänemarks aus der Luft notärztlich abdeckt. Dieses Luftrettungszentrum wird auch durch die Ärzte unserer Niebüller Klinik mitbedient.



## Radiologie / interventionelle Radiologie / Computertomographie

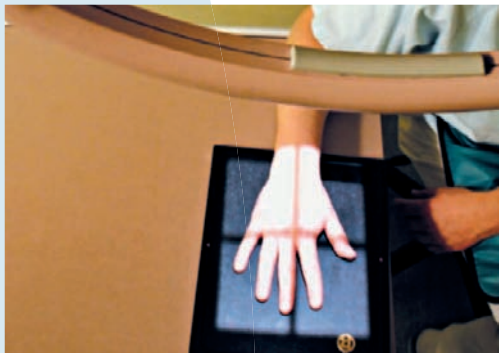

Die Radiologische Abteilung unserer Niebüller Klinik bietet mit ihrem leitenden Arzt vor Ort, Dirk Burchardt, ein sehr breites Leistungsspektrum an, das von der Durchleuchtung, über Röntgenaufnahmen und Mammographien bis hin zur Computertomographie und der interventionellen (eingreifenden) Radiologie reicht.

Die Klinik verfügt über ein digitales Mammographiegerät, das eine größere Genauigkeit bei einem schonenderen Vorgehen bietet. Darüber hinaus setzt die Klinik einen Computertomographen der neuesten Generation ein, der über eine Patientenöffnung von „bequemen“ 70 cm verfügt, was speziell Patienten mit Platzangst entgegenkommt und dadurch die Untersuchungen erleichtert.

Im Rahmen der interventionellen Radiologie kann Dr. Mohamed K. Moubayed Probleme an den Blutgefäßen des Menschen erkennen und in vielfältiger Weise behandeln. So können z. B. gefäßaufweitende Geflechte („Stents“) implantiert werden, oder Gefäße können mit speziellen Ballons aufgeweitet werden. Dr. Moubayed arbeitet sehr eng mit den Gefäßchirurgen der Klinik Husum zusammen.

Nahezu alle Leistungen der Radiologie können auf Überweisung durch einen Haus- und / oder Facharzt auch ambulant in Anspruch genommen werden.

Information und Anmeldung unter Tel. 04661 / 15-2245

## Belegabteilungen und Kooperationsärzte

### HNO

An unserer Niebüller Klinik ist zudem ein Belegarzt im Bereich Hals-, Nasen- und Ohrenheilkunde tätig. Dr. Andreas Paulsen operiert in der Klinik vor allem Patienten, deren Hals- oder Rachenmandeln entfernt werden müssen. Eine Vielzahl dieser Eingriffe erfolgt inzwischen im Rahmen ambulanter Operationen, so dass oftmals ein Verbleib in der Klinik über Nacht nicht mehr erforderlich ist.

Information und Anmeldung unter Tel. 04661 / 3508

### Dialysezentrum und Facharztpraxis für Nephrologie

Der Facharzt für Nephrologie, Stefan Winzenhörlein, ist sowohl mit seiner Praxis als auch mit dem von ihm betreuten Dialysezentrum in der Klinik selbst untergebracht. Es werden verschiedene Dialyseformen im Hause angeboten, wobei die Leistungen auch als „Feriendialysen“ den zahlreichen Touristen in der Region offen stehen. Derzeit werden jährlich mehr als 4.500 Dialysen in der Niebüller Klinik durchgeführt. Sowohl die Praxis als auch das Dialysezentrum mit 17 Plätzen wurden 2009 im Untergeschoss neu eingerichtet.



Information und Anmeldung unter Tel. 04661 / 607649

## Therapiezentrum Nord

Physiotherapie Kinderphysiotherapie  
Logopädie Ergotherapie Podologie  
Kliniken Husum – Niebüll – Tönning

Im Therapiezentrum Nord des Klinikums Nordfriesland in der Klinik Niebüll werden Leistungen aus der Physiotherapie und Podologie angeboten. Das Zentrum ist im Untergeschoss der Klinik untergebracht.



Die Klinik Niebüll verfügt über eine großzügige und modern ausgestattete Physiotherapie mit einem engagierten, sehr gut und sehr umfassend ausgebildeten Therapeutenteam, das eine Vielzahl von unterschiedlichen Therapien anbieten kann. Diese reichen von verschiedenen Arten der Krankengymnastik über Massagen bis hin zu unterschiedlichen Formen

der physikalischen Therapie. Besondere Aspekte der Abteilung sind das Bewegungsbad, das Übungen im 33° C warmen Wasser ermöglicht, sowie der sog. „Schlingentisch“, der für Extensionsbehandlungen bereitsteht.

Die Physiotherapeutische Abteilung an der Niebüller Klinik verfügt darüber hinaus über einen umfangreich und modern ausgestatteten Bereich der sog. „gerätegestützten Krankengymnastik“. Diese spezielle Form der Krankengymnastik dient der Verbesserung bzw. der Normalisierung der Muskelkraft, der Kraftausdauer sowie funktioneller Bewegungsabläufe und Tätigkeiten im täglichen Leben. Dieser Bereich der Abteilung wurde mit umfangreicher Unterstützung durch den Förderverein der Klinik eingerichtet und ausgestattet.

Neben den physiotherapeutischen Leistungen bietet die Podologin des Therapiezentrums Termine rund um die Probleme der Füße an. Ihr stehen verschiedene Techniken zur Prävention, Pflege und Mobilisation der „Gehwerkzeuge“ des Menschen zur Verfügung. Dazu gehören u. a. Mykosebehandlungen, Taping bei schmerzenden und deformierten Füßen, physikalische Unterstützung zur Wundbehandlung, Schuhberatung sowie die medizinische Fußpflege – dies vor allem auch für Diabetes-Patienten. Außerdem ist die so genannte „Spangentechnik“ ein wichtiger Aspekt der Podologie. Diese wird mit großem Erfolg bei eingewachsenen Fußnägeln oder Deformitäten der Nägel angewandt, so dass sehr oft Operationen vermieden werden können.

Das Therapiezentrum Nord in der Klinik Niebüll steht mit seinem sehr vielschichtigen Leistungsangebot sowohl den stationären Patienten als auch der gesamten Bevölkerung (mit aber auch ohne Rezept – dann gegen Privatabrechnung) im Rahmen von ambulanten Behandlungen zur Verfügung.

Auskünfte und Termine erhalten Sie unter  
Tel. 04661 / 15-2203.

Zudem hält das Therapiezentrum Nord für Sie ein Kursprogramm im Bereich der präventiven (also vorbeugenden) Maßnahmen bereit.

Dieses Programm können Sie unter  
[www.klinikum-nf.de](http://www.klinikum-nf.de) unter dem Stichwort  
"Treffpunkt Gesundheit" einsehen oder  
unter Tel. 04841 / 660-1542 anfordern.



## Klinik-Ambulanzen



Das Krankenhaus Niebüll steht der Bevölkerung nicht nur dann zur Verfügung, wenn eine stationäre Behandlung erforderlich wird. Die Klinik ist zudem rund um die Uhr für Notfälle jeder Art im Sinne einer Erstversorgung geöffnet. Dies gilt insbesondere auch für Berufs-, Wege- und Schulunfälle, da die chirurgische Abteilung in der Funktion als sog. „Durchgangsarztpraxis“ von den Berufsgenossenschaften anerkannt ist.

Auf Überweisung durch einen Haus- oder Facharzt können die Klinik-Ärzte darüber hinaus bestimmte weitere Leistungen im Rahmen von Spezialsprechstunden ambulant erbringen. Nähere Auskünfte hierzu erteilen die Vorzimmer der einzelnen Fachabteilungen (s.o. oder Vermittlung über Tel. 04661 / 15-0).

Mit Neuordnung des ärztlichen Notdienstes in Schleswig-Holstein wurde in der Klinik Niebüll eine Notfallambulanz der Kassenärztlichen Vereinigung Schleswig-Holstein (KVSH) angesiedelt. Diese "Notfallambulanz der Kassenärzte" versorgt am Wochenende und in den Abendstunden alle (leichteren) Notfälle, die bislang durch die Notdienststringe der Haus- und Fachärzte vor Ort behandelt worden sind.

Unter der zentralen Rufnummer des ärztlichen Notdienstes 01805 - 119292 sind die Öffnungszeiten der KVSH Notfallpraxen in Ihrer Region erhältlich.

Liegt allerdings der Verdacht auf eine schwerwiegendere Krankheit (z. B. Herzinfarkt, Schlaganfall, schwerer Unfall) vor, so sollte direkt die Notrufnummer 112 gewählt werden.



## MVZ-Praxen in Niebüll

Ein MVZ ist eine Einrichtung, in der mindestens zwei Ärzte verschiedener Fachrichtungen angestellt – also nicht selbstständig tätig – sind. Für jedes MVZ wird eine Trägergesellschaft benötigt, in der das Personal angestellt ist. Eine solche Gesellschaft hat das Klinikum gegründet und betreibt darüber inzwischen drei MVZ in Husum, Niebüll und Tönning. Von dieser besonderen Organisationsform spürt der Patient wenig. Die Inanspruchnahme der MVZ-Praxen durch den Patienten ist wie in jeder anderen Arztpraxis geregelt. Da die MVZ des Klinikums nur Fachärzte umfassen, ist das Mitbringen eines Überweisungsscheines des Hausarztes sinnvoll. Folgende MVZ-Praxen sind in Niebüll in der Klinik beheimatet:

### **Praxis für Neurologie, Psychiatrie und Psychotherapie Niebüll**

Dr. Anke Jary: Neurologie

Peter Schuster: Psychiatrie und Psychotherapie

Klinik Niebüll – Altes Schwesternwohnhaus  
Tel. 04661 / 15-2040

Die Neurologin Dr. Anke Jary ist auf Erkrankungen des Gehirns, des Rückenmarks, der Arm- und Bein-Nerven (peripheren Nerven) und der Muskeln spezialisiert. Typisch neurologische Erkrankungen sind z. B. Migräne, Multiple Sklerose, Parkinson, Alzheimer, Demenz, Schlaganfälle und Epilepsie.

Der Psychiater und Psychotherapeut Peter Schuster beschäftigt sich mit dem Erkennen und Behandeln eines veränderten Seelenlebens. Dazu gehört die Feststellung der Ursachen psychiatrischer Krankheiten, z. B. zugrunde liegende intern-

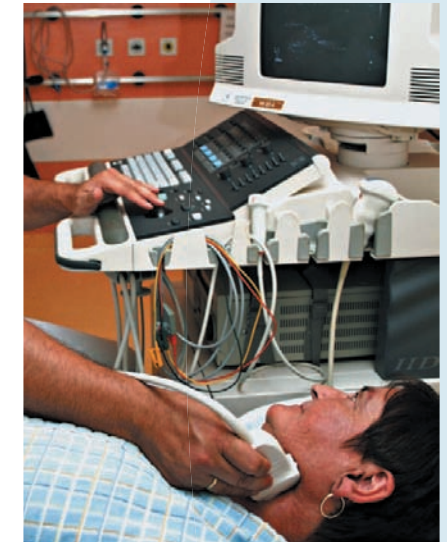

stische oder neurologische Erkrankungen, soziokulturelle Gegebenheiten, Einflüsse aus Berufs- und Familienleben oder Vererbung. Typisch psychiatrische Erkrankungen sind u. a. Depressionen, Schizophrenien, Angst- und Panikstörungen oder Suchtkrankheiten.

### Chirurgische Praxis

Dr. Christian Klaproth

Klinik Niebüll – Erdgeschoss

Tel. 04661 / 15-2211

Die Praxis von Dr. Christian Klaproth bietet ein breites Spektrum allgemein- und unfallchirurgischer Fragestellungen an. Neben der Versorgung und Nachsorge von akuten Geschehnissen liegen die Schwerpunkte der Praxis u. a. auch in der Diagnostik von Gefäßproblemen (z. B. Krampfadern) und der Versorgung von chronischen Wunden.



### Orthopädische Praxis

Eckart Schermuly

Klinik Niebüll – Erdgeschoss

Tel. 04661 / 15-2211

Der Orthopäde befasst sich mit der Entstehung, Verhütung, Erkennung und Behandlung angeborener oder erworbener Funktionsfehler der Knochen, Gelenke, Muskeln und Sehnen. Die orthopädische Behandlung bedient sich u.a. konservativer Verfahren der Physiotherapie, der Chirotherapie, der medikamentösen Therapie und der Nutzung von Hilfsmitteln. Aber auch chirurgische Verfahren kommen zur Anwendung. In diesen Fällen findet die Vorbereitung und Nachsorge in der orthopädischen Praxis statt.

## Vereinbarung von Wahlleistungen

Die eigentliche medizinische und pflegerische Leistung, die Sie in unseren Kliniken erhalten, wird i. d. R. durch Ihre Krankenversicherung übernommen. Für diese Leistungen sind von Ihnen „nur“ die vom Gesetzgeber festgelegten Eigenbeteiligungen zu entrichten. Darüber hinaus können Sie die im Folgenden genannten zusätzlichen Leistungen wählen, die Ihren Krankenhausaufenthalt abrunden. Diese werden allerdings nur dann von einer (Zusatz-) Versicherung übernommen, wenn Sie diese Leistungen mit Ihrer Versicherung auch konkret vereinbart haben! Bitte klären Sie diese Fragestellung ggf., bevor Sie mit uns entsprechende Verträge abschließen. Sind Sie nicht entsprechend versichert, müssen Sie die Kosten der vereinbarten Wahlleistungen selbst tragen!

- Wahlleistung Zimmer: Gegen einen Preisaufschlag pro Tag können Sie die Vorzüge eines 1- oder 2-Bettzimmers anstelle eines 3- oder 4-Bettzimmers genießen. Zudem können Patienten, die die Wahlleistung Zimmer vereinbart haben, mittags ihr Essen auch aus einer speziellen Speisekarte mit verschiedenen Suppen und Hauptgerichten auswählen.
- Ärztliche Wahlleistung: Bei Abschluss eines solchen Vertrages werden Sie durch die erfahrenen, auf ihr Fachgebiet spezialisierten Chefärzte (oder durch einen benannten Vertreter) der Abteilungen unseres Hauses behandelt.
- Telefon: An jedem Bett steht ein Telefon zur privaten Nutzung bereit. Die Benutzungsgebühr beträgt 2,50 Euro



pro Tag (inkl. Kopfhörer für den Fernsehempfang).  
Zudem werden noch die vertelefontierten Einheiten  
berechnet.

- Wahlleistung „Essen“: Ohne Kopplung an eine andere  
Wahlleistung können die Patienten der Klinik Niebüll gegen  
Aufpreis ihr Mittagessen aus einer speziellen Speisekarte  
mit verschiedenen Suppen und Hauptgerichten auswählen.

Bitte sprechen Sie ggf. unsere Mitarbeiterinnen in der  
Patientenaufnahme an (Tel. 04661 / 15-2234).

## Treffpunkt Gesundheit



Neben den medizinischen Dienstleistungen seiner vier Kliniken  
hält das Klinikum Nordfriesland auch ein Vortrags- und  
Kursangebot zu Themen rund um Ihre Gesundheit für Sie  
bereit. Die aktuellen Termine des Treffpunktes Gesundheit  
entnehmen Sie bitte den Zeitungen in Ihrer Region. Sie finden  
diese aber auch unter [www.klinikum-nf.de](http://www.klinikum-nf.de).



## Die Schulen des Klinikum Nordfriesland

Das „**Bildungszentrum für Berufe im  
Gesundheitswesen Nordfriesland  
(BiZ NF)**“ übernimmt in Nordfriesland die  
Ausbildung des pflegerischen Nachwuchses  
für Kliniken und Altenheime im Rahmen  
einer integrierten dreijährigen Ausbildung  
zum Gesundheits- und Krankenpfleger

oder zum Altenpfleger. Die Schule in Husum verfügt über 90  
Ausbildungsplätze.

An dieser Ausbildung Interessierte erhalten unter der  
Telefonnummer 04841 / 8992-822 weitere Informationen.

Physiotherapeuten werden an der Therapie Schule Nord des  
Klinikums Nordfriesland in Husum ausgebildet, die ebenfalls über  
90 Ausbildungsplätze verfügt.

Wer an diesem Beruf Interesse hat, kann unter  
Tel. 04841 / 660-1378 weitere Informationen einholen.

## Förderverein Klinik Niebüll

Seit 1991 tritt der Förderverein der Klinik  
Niebüll für die Belange der Klinik ein. Ziel des  
Fördervereins ist es u. a., als gemeinnütziger  
Verein Geldmittel aufzubringen, mit denen die  
Ausstattung des Krankenhauses optimiert werden  
kann. Durch ein sehr umfangreiches Spenden-  
volumen ist es inzwischen gelungen, die Klinik  
Niebüll nachhaltig zu unterstützen.

Der Förderverein setzt bei der Erfüllung seiner  
Aufgaben auf diejenigen, denen die Niebüller  
Klinik am Herzen liegt. Er hofft auf Ihre aktive Mithilfe zum Wohle  
der Patienten des Hauses und bittet um Ihre Unterstützung. Jede  
Spende ist willkommen. Spendenbescheinigungen können ausge-  
stellt werden.

Fragen beantwortet: Herr Karl-Heinz Schmidt,  
Deezbüll-Deich, 25899 Niebüll, Tel. 04661 / 3390.

Die Bankverbindungen des Fördervereins:

- VR Bank Niebüll, Kto-Nr. 5012775, BLZ 217 635 42
- Nord-Ostsee-Sparkasse, Kto-Nr. 70008776, BLZ 217 500 00

